

Koda: APTI-AT33C6-2812W

KAMERA AHD, HD-TVI **APTI-AT33C6-2812W** - 3.0 Mpx 2.8 ... 12 mm

Neto: **78.44 EUR** Bruto: **78.44 EUR**

Megapikseljska kamera s pretvornikom 1/3" CMOS ter vmesnikom AHD / HD-TVI.

Vmesnik AHD / HD-TVI omogoča prenos analognega video signala prek koaksialnega kabla z ločljivostjo 3.0 Mpx. To omogoča prenos slik ločljivosti HD na razdaljo celo 500 m ob nizkih stroških instalacije. Tekom prenosa ne prihaja do zamud in ohranja se originalna, visoka kakovost slike.

Izbor formata signala se izvaja z nagibanjem krmilne paličice in tako, da se paličico pridrži v določenem položaju 5 sekund brez vstopa v meni OSD.

Zaseg osvetljevalnika, ki ga podaja proizvajalec, je odvisen od pogojev okolja (prozornosti zraka, okolice, barve sten oz. t.i. dejavnika odbojnosti stene). Kamera izpolnjuje razred tesnosti IP66.

Pozor! v načinu HD-TVI kamera ne deluje skupaj z registri HYBRO-H, podpirajočimi ločljivost 3 Mpx.



SPECIFIKACIJA

Standard:	AHD, HD-TVI
Pretvornik:	1/3 " Aptina AR0330 CMOS
Procesor slike:	Nextchip NVP2470H
Velikost matrice:	3.0 Mpx
Ločljivost:	2048 x 1536 - 3.0 Mpx @ AHD, HD-TVI
Zaseg IR osvetljave:	40 m
Regulacija moči osvetljevalnika IR:	Avtomatska
Objektiv:	2.8 ... 12 mm, 3 Mpx
Vidni kot:	<ul style="list-style-type: none">• 81 ° ... 23 ° (Podatki proizvajalca)• 72 ° ... 28 ° (Naši testi)
Razmerje signal/šum (S/N):	> 50 dB
Izhod video:	1 Vpp 75 Ω, AHD / HD-TVI - izbirane s preklopnikom
Izbrane funkcije:	<ul style="list-style-type: none">• ICR - Mehanični IR filter• D-WDR - Širok razpon dinamike osvetlitve• DNR - digitalna redukcija šuma v sliki• AGC - Avtomatska regulacija ojačevanja slike• BLC/HLC - kompenzacija svetlobe iz ozadja / močne svetlobe• Avtomatični regulator beline• Mirror - zrcalna slika• Način dan/noč - konfigurabiljiv• Sharpness - izostritev slike• NRT - regulacija števila sl./s za dano ločljivost : NRT ON: 18 sl./s, NRT OFF: 25 sl./s
Zaslonski menu OSD:	✓
Napajanje:	12 V DC / 440 mA

DELTA-OPTI Monika Matysiak; <https://www.delta.poznan.pl>
POL; 60-713 Poznań; Graniczna 10
e-mail: delta-opti@delta.poznan.pl; tel: +(48) 61 864 69 60

Poraba moči:	≤ 5.3 W
Ohišje:	Compact - Kovinska
Barva:	Bel
Razred tesnosti:	IP66
Delovna temperatura:	-20 °C ... 50 °C
Teža:	0.93 kg
Dimenzije:	263 x 90 x 90 mm
Podpirani jeziki:	angleški, kitajščina, francoski, španski, italijanski
Proizvajalec / Znamka:	APTI
Garancija:	2 leta

PREDSTAVITEV

Pogled od spredaj:



Pogled s strani:



Pogled od spodaj:



DELTA-OPTI Monika Matysiak; <https://www.delta.poznan.pl>
POL; 60-713 Poznań; Graniczna 10
e-mail: delta-opti@delta.poznan.pl; tel: +(48) 61 864 69 60



Izgled s strani pritrenosti:

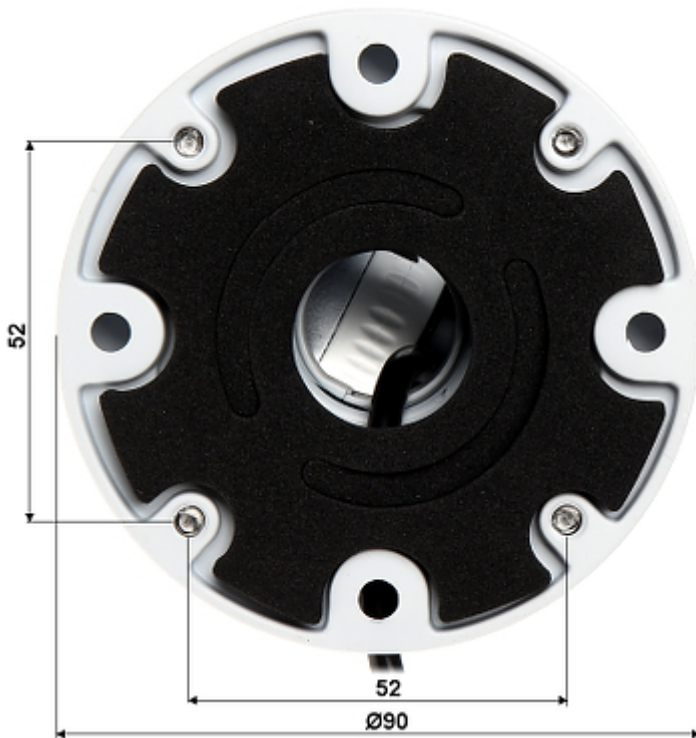

Izbor formata signala se izvaja z nagibanjem krmilne paličice in tako, da se paličico pridrži v določenem položaju 5 sekund brez vstopa v meni OSD:

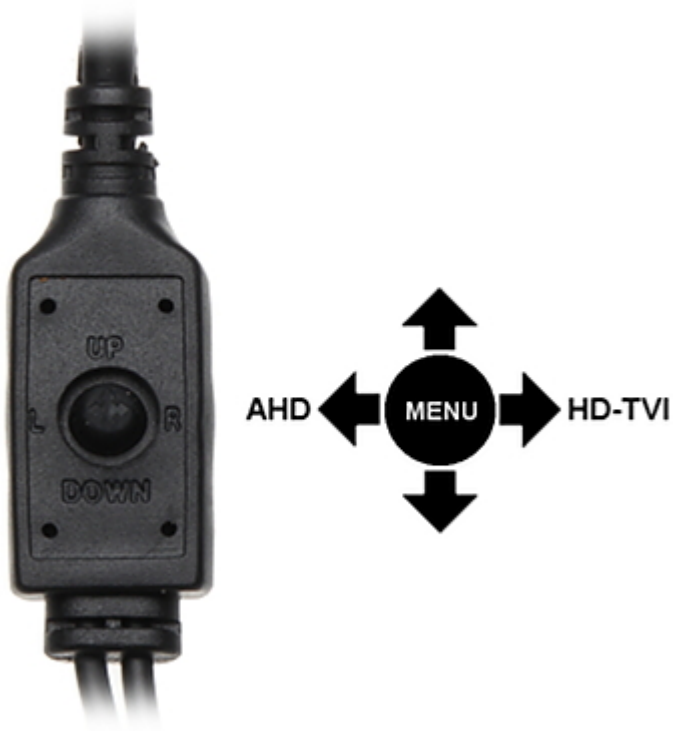

V kompletu:

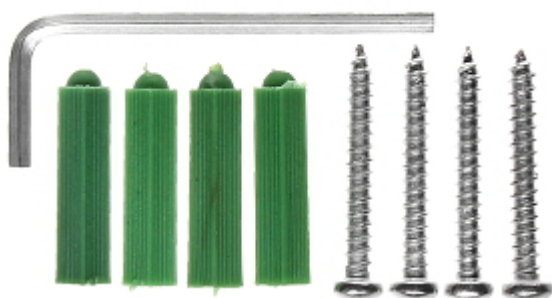

NAŠI TESTI

AHD:

Slika iz kamere pri umetni osvetlitvi (ok. 30 Lux):



Slika iz kamere pri delu ponoči z vklopljenim vgrajenm osvetljevalnikom IR:



Slika iz kamere pri močni svetlobi nastavljeni iz smeri nasprotne usmerjenosti kamere:



HD-TVI:

Slika iz kamere pri umetni osvetlitvi (ok. 30 Lux):



Slika iz kamere pri delu ponoči z vklopljenim vgrajenm osvetljevalnikom IR:



Slika iz kamere pri močni svetlobi nastavljeni iz smeri nasprotne usmerjenosti kamere:

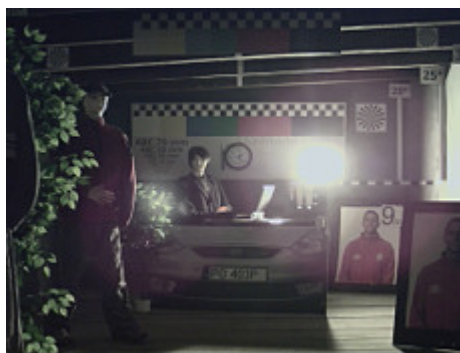
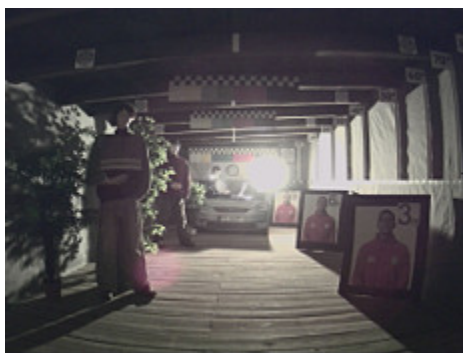

PAKIRANJE

Dimenzije (Dolż. x Šir. x Viš.): 0x0x0 mm	Bruto teža: 0 kg
---	------------------